大阪建築金物卸商協同組合

obsa

組合ニュース

2021年8月発行

vol. 235

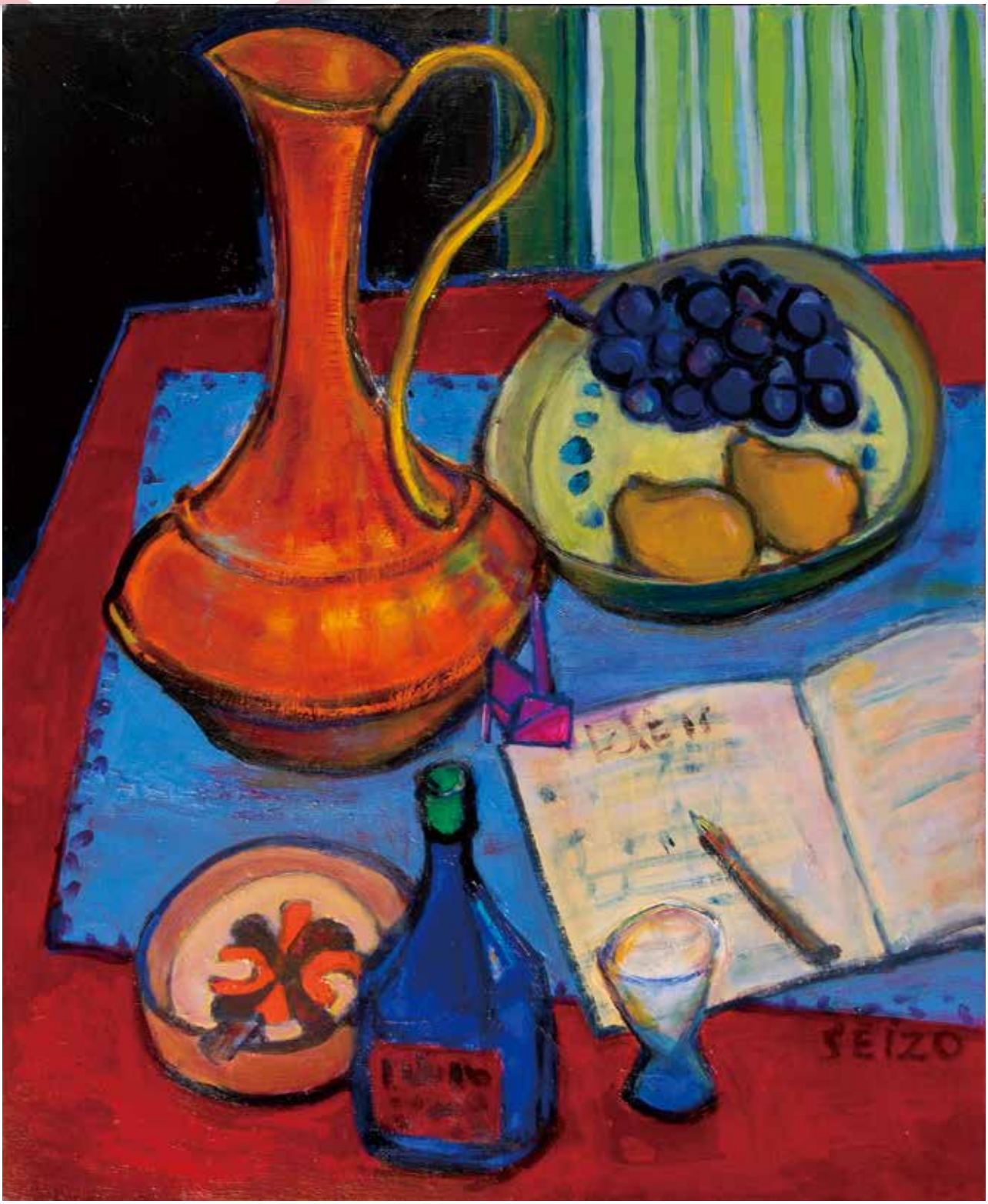

組合ニュース

2021年8月発行／第235号

もくじ

巻頭言 3

通常総会 4

新役員あいさつ・新役員一覧 5

KENTEN2021のご案内 8

組合員会社訪問 10

趣味道楽 12

購買事業 14

obsa news 15

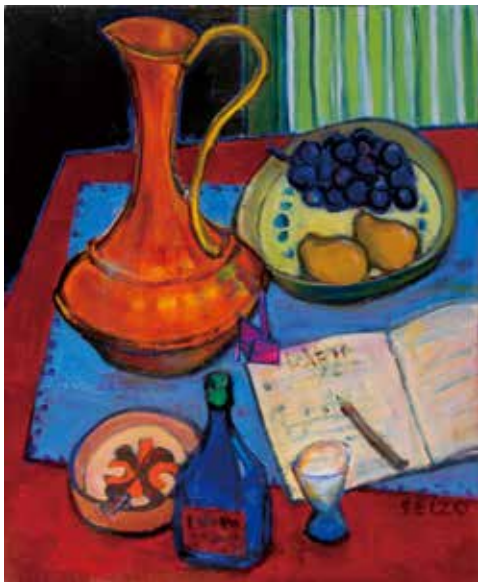

今月の表紙

「室内で」

アトリエに散らばっている小道具を組み合わせて描いたものです。

（帝金株式会社 会長　大塚晴造氏）

大阪建築金物卸商協同組合章

（オブサ）

昭和38年3月8日組合章として正式に制定

obsaは、Osaka（大阪）、Builders ware（建築金物）、Sales（卸商）、Association（協同組合）の各単語の頭文字を列記し、obsaの周囲を取り巻く形状はカギを表現しています。

不易流行

理事長　中村　裕一

平素は組合活動に格別のご理解とご協力を賜り厚く御礼申し上げます。

5月27日に開催されました通常総会において理事長を拝命いたしました。歴史ある組合の重責を担うことになり、大変身の引き締まる思いでございます。五役をはじめ理事の皆様と力を合わせ、新理事長として業界の発展のため不退転の決意で取り組んでまいりたいと存じますので、組合員の皆様には何卒ご理解とご協力を賜りますようお願い申し上げます。

これまでは安田前理事長のもと副理事長として、展示会や新規事業を担当してまいりましたが、新型コロナウイルスの感染拡大の影響により昨年はKENTENが中止となり、また新規事業の展開も出来なくなり、前理事長には大変ご苦労をおかけしました。

約一年半にわたる日本と世界を覆うコロナ禍のなか、欧米ではワクチン接種の進展と共に一部で日常を取り戻しつつありますが、日本はまだ先行き不透明なままです。このような状況のなか、いまだ手探りの状態ですが、組合員の皆様とともに足元を固め地道に事業に取り組んでいきたいと思います。

まずは、安田前理事長が進められてきた以下の組合の運営方針は引き続き推進してまいります。

①組合員の皆様の経営環境改善のお役に立てる事業の推進

② OBSAの社会的地位の向上

③ OBSAの会勢強化と組合内外の関係性の強化

この3つの方針は基本事項として新役員とともに継続して取り組みます。

組合事業の具体的なすすめ方としては、組合5役をトップとして以下の4つの委員会で業務を分担してまいります。

①購買事業委員会：購買事業の活性化及びカタログ共同配送事業

②展示会・新規事業委員会：業界と会員企業の振興発展に資する見本市の開催及び新規事業の企画、実施

③総務委員会：総会、会員情報提供事業及びデジタル事業

④会員交流委員会：福利厚生事業の充実、会員交流及び会勢拡大担当

今回新たに、従来の業務に加えて、カタログ共同配送事業担当、デジタル事業担当、会勢拡大担当の業務を各委員会で担当して頂くこととしました。各委員会で組合活性化ための具体的な企画及び方針を策定していただき、組合員の皆様のお役に立てる事業を順次すすめてまいります。

まだまだ新型コロナウイルス感染症が猛威を振るう中、従来どおりの事業が出来ない状態ですが、どのような脅威でも必ず終わりがあります。ワクチンが行きわたることにより、すべてが元どおりになるとは限りませんが、OBSAにとっても、金物業界にとっても、新たな一歩を踏み出す時が必ずまいります。現在OBSAにおいても理事会や種々の打合せ会議などもオンラインで行うようになるなど、コロナ禍を契機として社会経済の状況は大きな変化を遂げつつあります。今からアフターコロナに向け、どのような準備が必要かを皆様とともに考え取り組んでいきたいと思います。

因みに、松尾芭蕉の言葉に不易流行という言葉があります、ビジネスの世界でもよく使われますが、不変的な本質を持ちながら新たな変化を取り入れるという意味で使われます。不易流行をモットーとすることで、総てをガラリと姿を変えるのでなく、永遠に変わらない物をキープしながら時代とともに変わりゆくものを斬新に取り入れていこうと思います。

また組合内外の関係強化については、まず金物業界の川上のメーカー様から川下の工事会社様まで、今まで以上の関係強化に取り組みます。年に数回の会合だけでなく、工場見学や勉強会、会報におけるお互いの紹介など、組合員同士の情報交換の機会をより多く作りたいと思います。

さらに横の連携として特に東京の卸商組合、工業組合との情報交換、連携を図りたいと思います。お互い顔と顔が見える関係を作り、業界の発展に尽くしたいと考えます。

時代の流れに合わせOBSAも変わっていく必要があります。少しでも組合員の皆様のお役に立てるよう努力を重ねてまいります。どうか組合活動に倍旧のご協力を賜りますようよろしくお願い申し上げます。

令和2年度 通常総会

令和3年5月27日（木）に、令和2年度の通常総会を開催しました。今年の総会は、新型コロナウイルス感染症拡大防止の観点から、役員中心に出席を頂き、組合員の皆様には委任状参加をお願いしました。

総会では、第1号議案から第6号議案まで審議され、原案通り承認された後、任期満了に伴う役員の改選が行われ理事19人、監事2人の新役員が選出されました。その後、新役員による理事会が開催され、中村理事長、駒谷・水上・山本副理事長、飯田専務理事、駒尺常務理事、熊谷会計理事の新5役が選出されました。（新役員一覧 6P 参照）

なお、恒例の講演会、懇親会は、今般の情勢に鑑み中止としました。

1　開催日時　令和3年5月27日（木）　午後4時から

1　開催場所　シェラトン都ホテル大阪 3階　春日の間
大阪市天王寺区上本町6丁目1番55号

1　総組合員数　75人

1　出席者数　62人(本人出席21人、委任状出席41人)

1　議案審議

第1号議案　令和2年度事業報告に関する件

第2号議案　令和2年度決算報告に関する件

第3号議案　会計監査報告

第4号議案　令和3年度事業計画（案）に関する件

第5号議案　令和3年度収支予算（案）に関する件

第6号議案　購買事業報告

第7号議案　任期満了に伴う役員改選に関する件

新役員　あいさつ

副理事長
駒谷昭人

皆様方におかれましては、コロナウィルスが猛威を振るい早1年と数か月過ぎた中、日々工夫、努力を重ねご清栄のこととお慶び申し上げます。

過日総会におきまして、本年度も引き続き副理事長としてご推挙いただき、購買事業を担当させていただくこととなりました。

先期はコロナ禍の中、購買委員会として思い描いていた活動がほぼ実行できず、実績を残すことができませんでした。

しかしながら、コロナ収束の希望を持ち新たなる準備ができたと思います。今少し時間が必要かと思いますが収束が見え次第、行動に移していきたいと考えております。

購買事業を通じて組合運営における大切な財源を捻出することはもとより、会員の皆様方へのお役に立つ新しい提案及び既存事業の紹介に再度注力いたします。

是非とも皆様方には、ご理解、ご協力を賜り、更なる参画をお願い申し上げます。

副理事長
水上宏樹

皆様方におかれましては益々ご清栄のこととお慶び申し上げます。

この度の役員改選におきまして引き続き副理事長を拝命致しました株式会社水上の水上宏樹でございます。今期から中村新理事長の元で組合活動を行うこととなり、我々五役をはじめとする理事がしっかりと理事長を支えて、組合の発展と会員企業様への貢献をして参りたいと考えております。

私の担当でございます展示会「KENTEN2021」は8月26日（木）、27日（金）に開催予定でございます。ご出展社様、ご来場者様に実りのあるものとなるように微力ながら最善を尽くしてまいります。また新規事業についても、コロナ禍の中での組合らしい活動を模索して参ります。

今後ともどうぞよろしくお願い申し上げます。

副理事長
山本有子

皆様方におかれましては、ますますご清栄のこととお慶び申し上げます。

この度、副理事長という身に余る大役を仰せつかりました山本でございます。微力ではございますが、中村理事長のご指導を仰ぎながら更なる発展に貢献出来ますよう邁進してまいる所存でございます。

総務委員会は飯田専務理事、大塚理事、事務局の方のご尽力で組合のホームページを刷新致しました。

これまでのあゆみを活動写真などで振り返り、改めて諸先輩方が残された歴史と伝統の大きさを感じております。委員会は新体制でスタートしておりますが、組合ニュース発行に際しまして組合員の方にはご協力を快くお引き受け下さいますこと心より感謝申し上げます。

皆様と直接お会いすることが難しく、活動が制約される状況ではありますが、引き続きご支援を賜りたくよろしくお願い申し上げます。

専務理事
飯田隆夫

皆様におかれましては、ますますご清栄のこととお喜び申し上げます。

また、平素は組合活動にご協力を賜り誠にありがとうございます。

このたびの役員改選で専務理事を引き続き務めさせていただくことになりました。

会員交流委員会を担当させていただきます。

この1年以上、コロナ禍で組合員や従業員の皆様が楽しみにされてた行事が中止になり、大変ご迷惑をおかけしております。

この先状況を見ながら、かつ安全に配慮して、徐々に行事を再開してまいりたいと思っておりますので、また皆様のご参加をお待ちしております。

今後ともご指導ご協力のほど、よろしくお願いいたします。

常務理事
駒尺　雄

貴社益々ご清祥の事とお慶び申し上げます。

この度、昨年に引き続き常務理事に就任させて頂きました㈱丸喜金属本社の駒尺で御座います。

平素は当組合におきまして格別のご高配を賜り心よりお礼申し上げます。

皆様のお陰を持ちまして大阪建築金物卸商協同組合は設立７４周年を迎える事が出来ました。誠に有難う御座います。

中村理事長様、駒谷副理事長様、水上副理事長様、山本副理事長様、飯田専務理事様を微力ながら補佐させて頂き当組合員様のお役に立てます様、２０２１年も開催される建築材料総合展示会「KENTEN 2021」が成功する様、邁進させて頂く所存で御座いますので何卒宜しくお願い申し上げます。

会計理事
熊谷充雄

謹啓　盛夏の候　貴社ますますのご盛栄のこととお慶び申し上げます。

この度の役員改選におきまして、引き続き会計理事を務めさせていただくことになりました株式会社大成の熊谷でございます。行動制限が求められるコロナ禍の中ですが微力ながらも大阪建築金物卸商協同組合の発展に尽力してまいりたいと念願しております。

さて当組合も安田前理事長から中村新理事長にバトンが手渡され、また新たな発展の節目を迎えました。安田前理事長が築かれたところを継承しつつ、新たな活動を中村新理事長と伴に築き上げていければと考えております。

これからもほんの僅かではございますが皆さまにお役に立ち喜んでいただけるような事業活動が創り出せるように努めてまいりますので、今後とも何卒よろしくお願い申し上げます。

新 役 員　一 覧

役職名	氏　名	会 社 名
理事長	中村裕一	株式会社ハイロジック
副理事長	駒谷昭人	株式会社 駒谷
副理事長	水上宏樹	株式会社 水上
副理事長	山本有子	株式会社山口安製作所
専務理事	飯田隆夫	飯田金物株式会社
常務理事	駒尺　雄	株式会社 丸喜金属本社
会計理事	熊谷充雄	株式会社 大成

役職名	氏　名	会 社 名
理　事	天野建治	アイワ金属株式会社
理　事	大塚晴一郎	帝金株式会社
理　事	川面武志	川喜金物株式会社
理　事	熊本憲仁	株式会社 クマモト
理　事	児玉勝也	児玉株式会社
理　事	清水　修	清水株式会社
理　事	白井　勲	白井金属株式会社
理　事	竹下健吾	ジョー・プリンス竹下株式会社
理　事	槌野弘一	株式会社 ツチノ
理　事	松本　將	マツ六株式会社
理　事	水谷孝一	株式会社 ミズタニ
理　事	安田　誠	安田株式会社
監　事	髙橋庸子	大一鋼業株式会社
監　事	野村憲市	株式会社ノムラテック

令和３年５月２７日付（氏名 五十音順）

営業品目

各種包装資材の販売
テープ(クラフト・OPP・布・養生・保護・特殊)など各種
ストレッチフィルム、緩衝材(ぷちぷち・発泡スチロール)
ひも、ロープ、PPバンド、エステルバンド、帯鉄
ポリ袋、ポリシート、ポリチューブ、PP袋、麻袋、紙袋
紙管、巻ダンボール、ハトロン紙、包装紙、荷札、ラベル、その他

箱・ケースの製造販売
専用ダンボール箱 および 定型ダンボール箱
トムソン箱、紙器箱、コートボード製品
プラダン、コンテナーボックス、トライウォール製品、その他

包装用機械の販売
自動梱包機、ひも結束機、封緘機、帯鉄荷造機、シーラー、その他
※機械の修理も承ります

包装資材の販売

その商品の最適かつ安価な包装資材を一緒に考えます。
お見積り依頼ください!!!
“無料です”

http://www.kamome-pack.com/
・大阪本社 (06)6641-6030
・松原工場 (072)334-8276

カモメ包装資材株式会社

飛沫感染防止対策に！
パネル用クランプ

取り付け角度
自由自在
右に　左に

パネルを挟み
締め込むだけ

様々な台
テーブル
に対応！

PT-180-2-WH／BK　PT-180-1-WH

PT-181-1-WH

※パネルは付属していません
※2個1セットでの販売です

Geo.Prince
ジョー・プリンス竹下株式会社
ジョープリ　検索

大　阪　TEL. 06-6747-2591
東　京　TEL. 03-3633-8505
名古屋　TEL. 052-893-0792
福　岡　TEL. 092-483-8566

耐衝撃性 車止め ハイパーボラード® シリーズ

Teikin®

抑止から阻止へ

超耐衝撃性タイプ NEW

実車衝突試験
・車両重量：2.15t
・時　　速：45km
・衝突角度：90度
・衝 撃 度：167kJ
・N値7.0(粘性土)

※ゴム製キャップ未装着での衝突試験結果です　※詳しい内容については右記まで

車止め・バリカー／ボラードの
帝金株式会社
本　社　〒542-0081　大阪市中央区南船場4丁目6番21号　TEL.06-6252-3691㈹　FAX.06-6252-3698
東　京　〒105-0011　東京都港区芝公園2丁目11番11号芝公園2丁目ビル6F　TEL.03-3437-0306㈹　FAX.03-3437-9776

ウェブサイトでも詳しい内容(図面等)をご覧いただけます
www.teikin.co.jp
www.facebook.com/TeikinBaricar　teikinbaricar

弊社は、全国に 3 社しかない ANA 専売店として他社にはない強みを生かして ANA と共に商品造成を行い時代にあった旅行を提供し続けております。
企業様への営業を積極的に行い地域密着型の旅行会社として定着させていきます。

代表取締役　社長
山　下　和　郎

ANA 認可専売店
旅行業第２種
大阪府知事登録
第５４２号

全日空トラベルデスク
株式会社ナニワツーリスト

〒542-0012
大阪市中央区谷町９丁目３番７号
中央谷町ビル 10 階
TEL：06-6761-1845
担当：堀

◆ KENTEN2021のご案内 ◆

コロナ禍で会期を延期しました「KENTEN 2021」が、8月26日（木）・27日（金）にいよいよ開幕します。

さて、新型コロナウイルスが私たちの生活にもたらした影響は大きく、建築、建材の業界にも大きな爪痕を残しました。先行きは不透明な状態にありますが、業界の新たな課題や乗り越えるべき課題も明らかになりました。また、ライフスタイルが一気に変化し、在宅ワークに適した住宅づくりや抗菌・抗ウイルス対策、オフィスの環境整備、建築・建設現場の人手不足の解消、安全を確保する作業効率改善などの課題解決の場を志向し、「ライフスタイル2．0の提案」をキーワードとして KENTEN を開催します。組合員の皆様はもちろん、お得意様、仕入先様など多くの方が来場され、業界の皆様のお役に立てる場としてご活用ください。

KENTEN 建展

建築材料・住宅設備総合展 2021

展示見本市は次のステージへ“建築”を
身近に、業界の底上げと変革を提案するイベント

建材 住築

8/26(木)-27(金)　10:00～17:00 インテックス大阪
入場無料・事前来場登録制

開催概要

事前来場登録はこちら

会　期：8月26日(木)・27日(金)　10：00～17：00
会　場：インテックス大阪6号館B（〒559-0034 大阪市住之江区南港北1-5-102）

名　称：建築材料・住宅設備総合展　KENTEN2021
主　催：（一社）日本建築材料協会、日本経済新聞社、テレビ大阪（順不同）
共　催：大阪建築金物卸商協同組合
後　援：経済産業省、国土交通省、農林水産省、環境省、大阪府、京都府、兵庫県、大阪市、東大阪市、京都市、神戸市、
（独）日本貿易振興機構（ジェトロ）大阪本部、大阪商工会議所、（一社）日本建築学会 近畿支部、（一社）大阪建設業協会、（一社）日本建設業連合会 関西支部、
（一社）日本建築構造技術者協会 関西支部、（公社）日本建築積算協会 関西支部、（一社）建築設備技術者協会 近畿支部、（一社）大阪電業協会、
（一社）大阪空気調和衛生工業協会、（一社）大阪府設計事務所協会、（一社）関西建築構造設計事務所協会、大阪建築金物工業協同組合　他（順不同・予定）

KENTEN オンライン

動画・写真を多用した
オンライン展を初開催!

要登録　8月6日～9月10日

オンラインページはこちら

TECTURE × KENTEN

Creating the future of space design

空間デザイン
情報検索サービスtectureとの
コラボレーションが実現!

tectureページはこちら

会場企画

Supported by 日本建築仕上学会 女性ネットワークの会
～The power of woman～
輝く建築女子コーナー

登録・入場方法

1. 本展WEBサイトより事前来場登録を行ってください。
2. マイページから来場者証を印刷し、会場にご持参ください。
3. 入場ゲートでホルダーを受け取り、来場者証を入れてご入場ください。

新型コロナウイルス感染拡大防止策に努め、皆様のご来場をお待ちしております。ご来場時にもご協力をお願いします。

手指消毒・検温の実施
会場入口への消毒液の設置ならびに共用部の巡回清掃・消毒。
非接触体温計等による体温測定を行います。
37.5度以上の方は入場をお断りします。

マスク着用のうえ、十分な間隔保持
来場者、出展者、運営スタッフその他関係スタッフ全員のマスク着用を徹底します。
ほかの人との間隔を十分にお取りください。

会場内換気
会場のドア開放や空調連転により定期的な換気を行います。

アプリ
「大阪コロナ追跡システム」「厚生労働省新型コロナウイルス接触確認アプリ」の登録およびインストールをお願いします。

次の方は展示会への参加を控えてください
発熱、咳、咽頭痛、陽性者との濃厚接触者、体調がすぐれない場合など。

当組合員 出展社

アイワ金属㈱、㈱エイト、㈱クマモト、児玉㈱、㈱駒谷、ジョー・プリンス竹下㈱、㈱ノムラテック、㈱ハイロジック、㈱フジテック・ジャパン、マツ六㈱、㈱丸喜金属本社、㈱水上、㈱ミズタニ、安田㈱、川喜金物㈱（オンライン出展）

当組合関連 出展社

アルフィン㈱、㈱川口技研、㈱シロクマ、㈱ダイケン、チーム東大阪、ナカ工業㈱、㈱ニシムラ、㈱ニッサチェイン、㈱光、㈱水本機械製作所

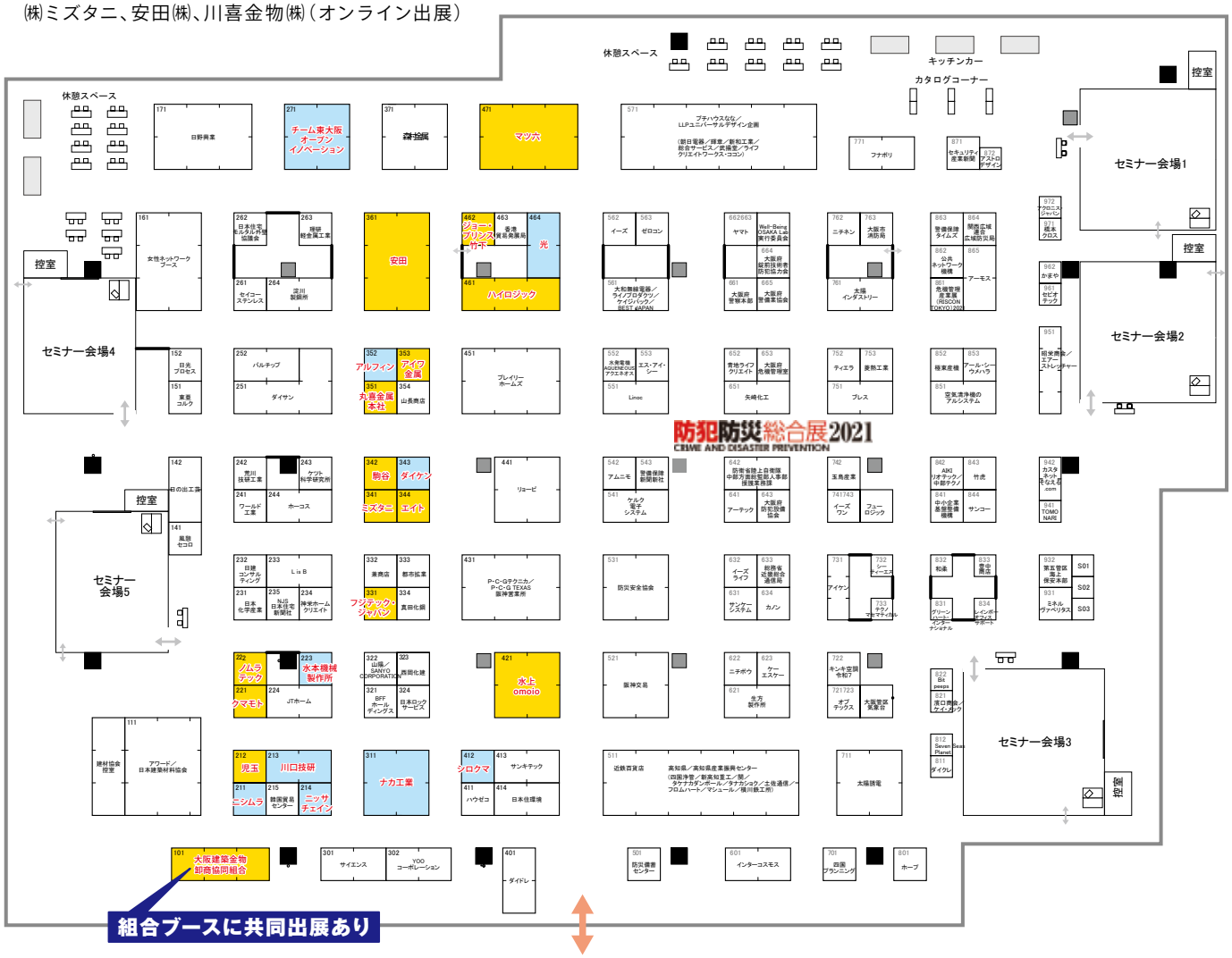

SPECIAL CONFERENCE

その他多数セミナーを実施予定

8/26㈭ 建築プロフェッショナルセミナー

14:30~16:00 **住まいの耐久性大百科事典Ⅱの発刊及び住宅外皮マイスター資格制度試験要綱公表**

住まいの屋根換気壁通気研究会が取りまとめた「住まいの耐久性大百科事典」の意義や活用方法などを紹介します。
また、木造住宅の品質向上に資する有用な人材育成と確保を目的とする「住宅外皮マイスター資格制度」設立にあたり、その試験要綱を発表します。

東京大学名誉教授
工学博士
坂本 雄三氏

東海大学名誉教授
工学博士
石川 廣三氏

近畿大学
建築学部学部長
建築環境システム研究室
教授・博士（工学）
岩前 篤氏

㈱松尾設計室
代表取締役
松尾 和也氏

国土交通省
国土技術政策総合研究所
建築研究部
構造基準研究室
宮村 雅史氏

㈱ハウゼコ
代表取締役社長
神戸 睦史氏

8/27㈮

13:00~14:00

特別講演

タイトル未定

新建新聞社
代表取締役社長
三浦 祐成 氏

8/26㈭

11:00~12:00 **業界の枠を超えた環境配慮型の空間づくり**
~SDGs実現に向けたデザイン業界とメーカーの取り組み Q&A

KENTEN ONLINE オンライン配信

㈱丹青社 デザインセンター 西日本エリアデザイン局　クリエイティブディレクター　高辻 純哉氏
㈱丹青社 企画開発センター 事業開発統括部 開発2部 部長　野本 康仁氏
㈱川島織物セルコン 法人営業本部東京営業開発部 部長　岩永 貴博 氏
㈱JDN 取締役　山崎 泰氏

13:00~14:30 **~The Power of Woman 輝く建築女子~**
トークセッション 2021

日本建築仕上学会 女性ネットワークの会 主査／㈱フジタ　熊野 康子氏
㈱マツミ　原 里恵氏　芦森工業㈱　桂嶋 恵都氏　ベクセス㈱　池田 あい氏
ロックペイント㈱　前沢 知里氏　㈲クレアールソシオ　宮原 悦子氏

8/27㈮

11:00~12:00 **空間デザイン×アート新時代の関係性**
~地域手工芸から最先端デジタル活用まで Q&A

KENTEN ONLINE オンライン配信

㈱丹青社 企画開発センター事業開発統括部長 B-OWNDエグゼクティブディレクター吉田 清一郎氏
㈱丹青社 デザインセンター 西日本エリアデザイン局 チーフデザインディレクター林野 友紀氏

13:00~14:00 **tecture×建材＝「新しい仕事様式」（仮題）**

tecture㈱代表取締役　山根 脩平氏

【 】TECTURE
Creating the future of space design

タキヤ株式会社

TAKIYA

企業コンセプト

文化遺産を後世に

1923年、建築用金物問屋として創業。戦後、株式会社中村多喜彌商店に、その後文化施設向け製品メーカーとなり「タキヤ株式会社」に社名変更。

「ピクチャーレール開発について」

1975(昭和50)年、国立西洋美術館の新館建設に際し、設計担当の建築家である「ル・コルビジェ」の弟子である前川國男氏から国立西洋美術館建設に絵画専用金具の依頼を受け、開発に着手。さまざまな試行錯誤の末に、1979(昭和54)年、絵画展示用レール・ハンガーシステムが完成納入。

翌年タキヤはこのシステムを「ピクチャーレール」と命名、商品名を「コレダーライン」として販売を開始いたしました。

ピクチャーレールはタキヤの代名詞となり、1992年に海外営業を始めベルギー王立美術館に納入後、アムステルダム国立美術館、スペイン国立プラド美術館などヨーロッパ各国の名だたる美術館が採用。

2007年にはアメリカ事務所を開設。建築界の巨匠、レンゾ・ピアノが設計したキンベル美術館の新館では展示金具を共同開発するなど、アメリカでも存在が知れ渡りニューヨーク近代美術館、ボストン美術館など、アメリカの代表的な美術館もタキヤの展示金具を採用して頂いています。

現在、国内のほぼ全館、世界39か国、1000館を超える美術館・博物館に納入されております。

「文化遺産を後世に」をモットーに、展示・修復・保存のプロと打ち合わせを重ね開発したプロの道具・備品のカタログ「MuSE」にまとめ美術館新設時のバイブルになっています。

全てMade in Osaka !! 建築金物は大阪と海外で広めております。

【上】ボストン美術館。

【下】オランダ国立ゴッホ美術館展示(リニューアルに全てタキヤ採用)の写真、右端はゴッホ曾孫のゴッホさん。
彼とは親しく、来社も数度あり、彼がタキヤのTシャツを要望し学芸員に配ってくれました。

取引先一覧をご覧ください
https://takiya.com/works/index.html

代表取締役社長　中村信男

会社概要

創　業	大正12年9月
代表者	代表取締役　中村　信男
社員	30名
資本金	3,000万円
取扱商品	美術関連金物・インテリア金物・建築金物・現場金物
所在地	〒542-0082　大阪市中央区島之内1-10-12
	TEL：06-6253-0331　FAX：06-6253-0339
URL	https://takiya.com/

帝金株式会社

Teikin®

企業コンセプト

「創意と工夫」

私ども帝金株式会社は、創業以来一貫して「創意と工夫」にこだわり、
世の中にまだない画期的な商品開発に挑戦してきました。
中でもバリカー（車止め）はTeikinの代名詞となるほど広く受け入れられ、
実績を積み上げてきました。

Ingenuity and ingenuity

新発想のハイパーユニット内蔵ハイパーボラード

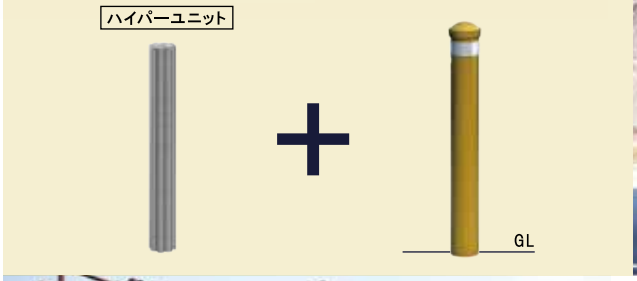

実車衝突試験の様子

待機歩行者の保護対策

昨今、ブレーキとアクセルの踏み間違いなどによる歩道や店舗施設への自動車突入事故が頻発しています。このような事態に対して、帝金では「人命を守る」というスローガンを掲げ、痛ましい被害を防ぐことを目的として製品開発を進めてきました。実際に自動車の侵入を阻止できることを確認するため、実物での衝突試験を繰り返し行っています。その最新の成果として、ここに御紹介するのがハイパーボラードです。

代表取締役社長　大塚 晴一郎

会社概要

創　　業	昭和20年　10月
代 表 者	大塚 晴一郎
社　　員	50人
資 本 金	46,200,000円
取扱商品	車止め・バリカー・ボラード・防護柵
所 在 地	〒542-0081　大阪市中央区南船場4丁目6番21号 TEL 06-6252-3691㈹ / FAX 06-6252-3698
U R L	https://www.teikin.co.jp/

趣味道楽
SYUMI - DORAKU

㈱カワノ
代表取締役
清成 伸太郎

湯呑みと時計

コロナ禍も1年以上が過ぎ、皆様いかがお過ごしでしょうか？

当社は昨年１月より当組合に入会させていただいたのですが、直後、コロナ禍に突入してしまい、普段の拠点を福岡にしていますのも相俟って、なかなか皆さまとのご交流の機会がなく、寂しい想いを抱き過ごしております。

まだまだ面識がない諸先輩方も多いので、早くコロナ禍が落ち着き、皆さまにお会いできるのを楽しみにしています。

さて、「入会してすぐだからこそ趣味道楽を！」と村上大先輩よりの指名でしたので、心のまま執筆させていただきます。

キーワードは『セラミック』。

セラミックは狭義では陶磁器ですが、広義として窯業製品なので、私は陶器も陶磁器も引括めてセラミックと呼んでいます。

陶器にとどまらず航空宇宙関連の部品、時計のマテリアル、トイレ、バス、住宅の壁、床などなど、私達の生活のありとあらゆるところにセラミックが使われています。

私は陶芸をやっているのですが、きっかけはいくつかあります。まずは非常に浅はかですが、映画ゴーストで、恋人同士の二人が陶器の轆轤を廻すシーンを見て燃えました。（ほんと浅はかです…）

次に、日本では約1万2000年前の土器が発見されているそうです。世界でも最も古いと言われる日本の陶器を使う文化や日本人そのものに心が打たれました。

最後は日本陶磁器の最古と言われる有田焼、その有田にある香蘭社（国内外の百貨店でも高級食器としてよく見かけます。）さん、九州最古の企業法人で、１８７８年パリ万国博覧会にて金賞を受賞されました。万国博覧会での金賞は、アジアでも日本企業でも初の偉業です。維新後すぐ、１００年以上も前にです。香蘭社の社長さんが父の親友ということもあり、直接そのお話を聞かせてもらい、心に突き刺さり、そして気づいたら程なく陶芸を始めていました。

今では、各地の窯元で陶器を製作しています。

写真右は、信楽にて作製した漆黒のビアグラス。真ん中は、お気に入りで、毎日使う萩にて作製した萩ピンクの湯呑みです。

写真左は余談で、ベニスにて作製したベネチアングラスです。

「思いつきの発想を自由に表現する」言葉では簡単ですが発想や創造性は、基本を身につけ、幅広い知識や文化的な素養が備わってこそ、技法だけではなく、文化を学び、「わび、さび」や「渋い」といった日本人独特の美意識を理解して初めて生まれると教わりました。

そのことを思いながら製作すると、心が踊ると同時に癒される私の趣味です。

ちなみに映画ゴーストの再現は、娘としかできてません…

世の中、良くできてます。

さて、もうひとつ首記にある時計ですが、ブランド品、無名品、アンティーク、最新時計、クォーツ時計なんでも問わず、集めるのが私の道楽です。

その中でも「セラミック時計」を２つ紹介します。

最近の素材と思っておられる方も多いと思いますが、時計素材としては、１９８６年にラドー社より量産化されています。それまでは工業用素材の延長として扱われてきたセラミック。転機となったのは２０００年に CHANEL から発売された「Ｊ１２」です。貴金属のような美しく艶やかな漆黒のブラック、高硬度による耐傷性、軽量、アレルギーフリーなど、ファッションを代表する CHANEL が採用したことで、最新技術の高級素材として注目され、時計各社が採用し、一般的な素材として認知されてきてます。

世界初、ケースにもベルトにも全身セラミックを使用したコンセプト、最初に出し挑戦した「Ｊ１２」に心奪われ、ローンで購入してしまいました（写真左）。

写真右の時計ですが、同じくセラミックの時計です。パッと見、G-SHOCK の時計… とても高級素材には見えません。

時計のセラミックは、主にレアアースのジルコニウムが使用されます。理論上ダイヤモンドに次ぐ硬度です。Ｊ１２やダイヤモンドのように磨いて艶を出すのは比較的簡単なのですが、マットな仕上げとなると硬いのでそうはいきません。ブラックマジックと言われる最新技術にて、マイクロブラストしたマット仕上げは、ステンに変わるトレンド素材のチタンより定価が５０万も上がります。またまたそのコンセプト、チャレンジ、拘りに心奪われ、ローンで購入です…

人の想い、挑戦、拘り、飽くなき探求、それを肌で感じる私の道楽です。

人間は1万年以上前から色々な想いでセラミックを作り、使い、今日に至るまで、セラミックを進化させてきました。人間は改めて素晴らしい！と、使うたびに思い起こします。

＊次回はジョー・プリンス竹下㈱の竹下社長です。お楽しみに。

企業ニーズに応じた、様々なご提案をご用意

● 車両コストの削減
・リース料削減・ガソリン代削減・高速道路代削減・リースと購入の比較
・レンタカー代削減・駐車場代削減・任意保険料削減・車種別コスト比較 etc...

● 車両コスト管理の自動化、効率化
・車両毎/拠点毎に、専用ソフトで自動コスト管理(自動車リース付帯 無料ソフト)
※例：ガソリン代/高速道路代ご利用実績の、ソフトへの自動反映
・ソリューションサービスによる車両業務をアウトソーシング

● 事故の削減
（安全運転講習会の開催 / 安全運転診断 etc...）

自動車リース＆レンタカーなら！

トヨタレンタリース新大阪
統括担当　林　剛史

〒541-0043
大阪市中央区高麗橋４丁目７－３
TEL　06−6221−0077
FAX　06−6221−0070

リース取扱車種：トヨタ / レクサス / 日産 / ホンダ / スバル / 三菱 / マツダ / スズキ / ダイハツ / 日野 / いすゞ / UDトラック / フォークリフト / 輸入車(一部取扱)/etc…

今日と未来を、つなぐ。

NISSAY 日本生命

HÄFELE

最小フラップ金具
Free space
“フリースペース”
新登場

ショールームでぜひご確認ください。大阪ショールーム　大阪市西区靱本町1-10-24　TEL:06-6446-5300

ブンカケンは
みなさまの信頼に応える
試験検査分析機関です。

● 手すりの強度試験

● ドアレバーの耐久性試験

◆試験項目例
□ 手すりの強度試験、たわみ量の測定
□ ドアレバー、蝶番などの耐久性試験
□ 窓ガラスの強度測定、破損解析
□ その他建材、家具の強度・耐久性試験

お気軽にご相談ください！

MGSL ブンカケン
一般財団法人
日本文化用品安全試験所

大阪府東大阪市水走
3-6-14
TEL　072-968-2220(代)
FAX　072-968-2221

ブンカケン

購買事業のご案内

当組合では、組合員の皆様の利便性の促進と経費の節減などに貢献できるよう、当組合の購買事業承認企業と提携し、次の事項に重点的に取り組んでおります。

お問合わせ・お申込みは、**大阪建築金物卸商協同組合事務局 TEL 06-6245-3187** までお願いいたします。

自動車関連サービス

ガソリン価格の情勢に敏感に対応でき、利便性が促進できるよう、２社と提携しています。
会員企業や従業員が自動車購入時等の有効活用事業として、自動車購入紹介制度の利用拡大に取り組んでいます。
自動車の販売・リース、レンタカーの大幅割引サービスが受けられる会社と提携しています。

山文商事㈱ （給油カードサービス） 担当：中環金物団地SS マネージャー　成崎俊彦 **☎06-6724-2798**	・ENEOS系ガソリンスタンドでの給油サービスが可能です。 ・山文商事㈱、吉田石油㈱が経営する店舗での給油価格が、金物団地協同組合と同額です。
東洋カーマックス㈱ （給油カードサービス、トナー・インクカートリッジ） 担当：ソリューション事業部 部長代理　森まこと **☎06-6363-1105**	・全国共通でコスモ石油の給油サービスを受けられます。 ・価格は組合契約価格※で、全国において利用可能です。 （※使用カードにより別価格設定） ・リサイクルトナーも取扱っておりますので、お問い合わせください。
古河電気工業㈱ （メーカーへの自動車購入者紹介） 担当：自動車紹介販売推進チーム チーム長　金子 久 **☎03-3286-3358**	・対象が、マツダを除く国産メーカーの新車両（ホンダ・スズキの二輪車も対象）、日産系およびいすゞの中古車、国内自動車メーカー（ディーラー）窓口販売の外車、フォークリフト、トヨタホームの購入の他、リース車など、広範囲で手続きも簡単です。 購入などの紹介は企業、従業員、知人など幅広く対応。 （トヨタのリース車は、トヨタレンタリース各社との契約に限ります）
㈱トヨタレンタリース新大阪 （リース・レンタカー・ガソリン給油サービス） リース担当： 淀屋橋営業所・林 剛史 **☎06-6221-0077** レンタカー担当： 法人部・大西康之 **☎06-6393-2525**	・カーリース：トヨタ車以外の車種も取り扱い、大幅な割引サービスがあります。 ・レンタカー：トヨタ全車種を取扱い、大幅な割引サービスがあります。組合傘下企業の従業員にも適用。 ・給油：全国の元売り系サービスステーション（7社）で使用可能なカードシステムがあります。給油スタンドの安価な価格で購入できます。
㈱関西マツダ （車両の販売・リース） 担当：法人営業部 法人営業グループ長　大西 泰昭 **☎06-6568-8071**	・マツダ車の販売・カーリース。 ・ボンゴ等商用車、乗用車について大幅な割引サービスがあります。

梱包資材

実情に合わせた価格に対応できるよう３社と提携しております。

カモメ包装資材㈱ （荷造包装資材） 担当：代表取締役　山本 博 **☎06-6641-6030**	・専用工場を設け、多様な注文に迅速に対応が可能です。
山本包装資材㈱ （荷造包装資材） 担当：代表取締役　山本隆蔵 **☎06-6723-0808**	・廉価で、使用者が取り扱いやすい工夫を凝らした商品を扱っています。
㈱氷上紙器製作所 （荷造包装資材） 担当：統括部長　河村雅也 **☎0795-82-4580**	・専用工場を設け、多様な注文に迅速に対応が可能です。

生損保事業

各企業に応じたリスク回避、財務内容の充実に対応できるよう
生損保事業の推進に取り組んでいます。

㈱トータルリスクマネジメント （総合保険代理店） 担当：代表取締役 田之上春久 **☎06-6426-1001**	・生命保険・損害保険10社と取引のため、多様なニーズ・シーズに対応できます。 ・その他、企業財務を含めたコンサルティングができます。

セキュリティ・ビルメンテナンス

セキュリティの充実と経費節減を図るため提携しております。

東洋テック㈱ （セキュリティサービス・ビルメンテナンス） 担当：本社営業部 お客様サービス部　松山智行 **☎06-6563-1614**	・機械警備（「TEC ALERT SYSTEM」）を新規に契約し、設備を設置する場合の初期費用（機器設置費用）が低価格です。 ・ビルメンテナンスを機械警備と一体的に行うことにより、業務の効率化、効果の向上が図れます。
㈱オパック （ビル・オフィス総合管理、セキュリティサービス） 担当：近藤　憲永 **☎06-6541-2346**	・建物総合管理（ビルメンテナンス）を展開しており、ALSOK（綜合警備）をはじめとした大手警備会社とタイアップによる機械警備コストやビルメンテナンスの見直し(現行からの低価格化)が可能です。 ・防犯カメラや入退出管理等建物管理に関わる最新の商材をご提案出来ます。 ※令和3年4月から提携開始

obsa news

■行　事

1 建築材料・住宅設備総合展「KENTEN2021」

令和3年 8月26日㈭～27日㈮

於：インテックス大阪6号館B

2 大阪建築金物商工業者新年互礼会（建築金物三団体共催）

令和4年 1月6日㈭　午前11時から

於：シェラトン都ホテル大阪

■表　彰

・大阪府商工関係者表彰受賞者

令和3年2月15日㈫

団体役員表彰　川面武志　理事
竹下健吾　理事

・大阪卸商連合会表彰受賞者

令和3年2月22日㈫

優良事業所表彰　株式会社 ビドー

団体役員表彰　天野建治　理事
白井　勲　理事

■組合員の動き

◆退会

株式会社ノグチ HD（令和３年３月）

■お知らせ

・Obsa ホームページ (URL：https://obsa.jp) がリニューアルされました。会員専用頁も充実させましたので是非ご活用ください。

・組合事務局の夏季休業日は令和３年８月10日㈫～13日㈮です。

（代表者、本社所在地の変更等があったときは、組合事務所までお届けいただきますようお願いします。）

大阪建築金物卸商協同組合

〒542-0082 大阪市中央区島之内1丁目21番22号(共通ビル)
TEL (06)6245-3187　FAX (06)6245-6408
URL https://obsa.jp/　E-mail office@obsa.jp